XV TORNEO INTERNACIONAL SANTIAGO OJEDA
"COPA DE ESPAÑA "A" JUNIOR (MASCULINO Y FEMENINO)
PROGRAMA GENERAL

ORGANIZA	FEDERACIÓN CANARIA DE JUDO REAL FEDERACIÓN ESPAÑOLA DE JUDO Y D.A.
PATROCINAN	CABILDO DE GRAN CANARIA
COLABORAN	INSTITUTO MUNICIPAL DE DEPORTES/FEDERACIÓN INSULAR DE JUDO Y D.A./ COCA-COLA/RINCONCITO CANARIO/VIAJES INSULAR/RAULMA SPORT.
CATEGORÍAS	JUNIOR MASCULINO Y FEMENINO. NACIDOS EN LOS AÑOS 1996-97-98-99-00 y 2001
PESOS	Junior Masculino -55,-60,-66,-73,-81,-90,-100 y +100 kgr. Junior Femenino -44,-48,-52,-57,-63,-70,-78 y +78 kgr.
FECHA	SÁBADO 28 DE NOVIEMBRE DE 2015
LUGAR	CIUDAD DEPORTIVA GRAN CANARIA (MARTIN FREIRE)
DOCUMENTACIÓN	Vº Bº FEDERATIVO, D.N.I. ORIGINAL, LICENCIA NACIONAL EN VIGOR, SEGURO MEDICO DEPORTIVO, CARNÉ DE GRADOS (MÍNIMO CINTURÓN MARRÓN) Y AUTORIZACIÓN PATERNA.
ZONAS DE COMBATE	TRES TATAMIS OFICIALES DE COMPETICIÓN
ARBITRAJE	REGLAMENTO F.I.J. COMBATES A 4 MINUTOS. NORMATIVA OFICIAL COPAS DE ESPAÑA. ELIMINATORIA DIRECTA CON REPESCA DOBLE CRUZADA. PARA PUNTUAR (RANKING) ES PRECISO HABER GANADO AL MENOS 1 COMBATE.
EQUIPACIÓN	ES OBLIGATORIO LLEVAR JUDOGUI BLANCO Y AZUL.
SORTEO	EL SORTEO SE REALIZARÁ EN LA SEDE FEDERATIVA EL MIERCOLES 25DE NOVIEMBRE Y SE PUBLICARA EN LA PAGINA WEB DE FORMA PROVISIONAL PARA SUBSANAR ERRORES.

XV TORNEO INTERNACIONAL SANTIAGO OJEDA
"COPA DE ESPAÑA "A" JUNIOR (MASCULINO Y FEMENINO)
PROGRAMA GENERAL

FECHAS Y HORARIOS	**VIERNES 27 DE NOVIEMBRE:** • RECIBIMIENTO Y ACREDITACIONES EN EL HOTEL ALISIOS CANTERAS (C/ COLOMBIA Nº 12) DE 18,00 A 20,00 HORAS. • PESAJE NO OFICIAL EN EL HOTEL ALISIOS CANTERAS DE 20,00 HORAS A 20,30 HORAS • PESAJE OFICIAL EN EL HOTEL ALISIOS CANTERAS DE 20,30 HORAS A 21,30 HORAS. **SABADO 28 DE NOVIEMBRE:** PESAJE OFICIAL EN EL PABELLON DE 8 A 8,30 HORAS. SALIDA AUTOBUSES HOTEL-PABELLÓN 8,15 HORAS. ELIMINATORIAS Y REPESCAS 9,30 HORAS. MEDALLAS DE BRONCES 12,30 HORAS (APROXIMADAMENTE). FINALES 13,30 HORAS (APROXIMADAMENTE). CLAUSURA Y ENTREGA DE PREMIOS 14,15 HORAS (APROXIMADAMENTE). REGRESO AUTOBUSES AL HOTEL Y AEROPUERTO 16,00 HORAS.

SABADO 28 Y DOMINGO 29 DE NOVIEMBRE	**CAMPO DE ENTRENAMIENTO** **SÁBADO 28 DE NOVIEMBRE / DE 19,00 A 20,30 HORAS** **DOMINGO 29 DE NOVIEMBRE/ DE 9,00 A 11,00 HORAS**

TODAS AQUELLAS PERSONAS QUE DESEEN HOSPEDARSE EN EL HOTEL DEL PESAJE, PUEDEN CONTACTAR CON:

VIAJES INSULAR - SRTA. SAMMY (TELÉFONO DE CONTACTO 928 43 23 55)

XV TORNEO INTERNACIONAL SANTIAGO OJEDA
"COPA DE ESPAÑA "A" JUNIOR (MASCULINO Y FEMENINO)
PROGRAMA GENERAL

INSCRIPCIONES	**LAS INSCRIPCIONES SE HARAN EN EL MODELO OFICIAL, UNICA Y EXCLUSIVAMENTE A TRAVÉS DE LA FEDERACIÓN AUTONOMICA QUE INCLUIRA EL VISTO BUENO FEDERATIVO.** **FECHA DE INSCRIPCION MAXIMA HASTA EL 24 DE NOVIEMBRE.** **Todos los entrenadores que estén en pista deberán acreditarse en los plazos indicados, aunque estos estarán exentos de la cuota de deportistas. No se permitirá la estancia en pista a ninguna persona sin acreditación.** La cuota de inscripción aprobada por la RFEJYDA será de: _____ - 15€ POR DEPORTISTA INSCRITOS HASTA 15 DÍAS ANTES DE LA COMPETICIÓN. (Hasta el 12 de noviembre 2015). - 20€ POR DEPORTISTA INSCRITOS ENTRE 14 - 7 DÍAS ANTES DE LA COMPETICIÓN. (Hasta el 22 de noviembre 2015). - 50€ POR DEPORTISTA INSCRITOS HASTA LAPUBLICACIÓN DE LAS LISTAS. (Hasta el 26 noviembre 2015). Esta cuota será gratuita para un entrenador colegiado, inscrito por país, federación o club. Los deportistas del CAR NACIONAL estarán exentos de este canon. Se considerará la inscripción numérica como válida a todos los efectos en el momento de realización del abono del ingreso correspondiente, siete días antes del día de la competición finalizará el plazo para la inscripción nominal. (Hasta el 27 de noviembre 2015). El ingreso se realizará en la siguiente a cuenta a nombre de la FEDERACIÓN CANARIA DE JUDO especificando NOMBRE DEL ORDENANTE, CONCEPTO Y Nº DE DEPORTISTAS: Banco: BANKIA IBAN: ES35 2038 7247 8760 0022 1690 Todas las inscripciones deberán enviarse en el modelo oficial (que puede descargarse en la página web info@fcanjudo.com, junto con el resguardo de abono o transferencia y el VºBº Federativo a: FEDERACIÓN CANARIA DE JUDO Y D. A.

XV TORNEO INTERNACIONAL SANTIAGO OJEDA
"COPA DE ESPAÑA "A" JUNIOR (MASCULINO Y FEMENINO)
PROGRAMA GENERAL

COMPORTAMIENTO DE ENTRENADORES/NORMAS DE VESTUARIO
- LOS ENTRENADORES PODRAN ESTAR EN SILLA DURANTE EL COMBATE, SE COMUNICARA CON SU DEPORTISTA DURANTE EL PERIODO DE MATE, SOLAMENTE PODRÁ ACONSEJARLE, ESTIMULARLE, ETC... **- EL ENTRENADOR TIENE QUE TENER EL MAXIMO RESPETO EVITANDO COMENTARIOS Y DECISIONES ARBITRALES, COMO TAMBIEN EVITAR LOS GESTOS DESPECTIVO HACIA LOS ARBITROS, ORGANIZACION, ETC.** **- RONDAS ELIMINATORIAS: CHANDAL O EQUIPACION DEL CLUB O FEDERACION.** **- BLOQUE FINAL: CHAQUETA Y CORBATA.** **EL INCUMPLIMIENTO DE ESTAS REGLAS CONLLEVA LA DESCALIFICACION Y LA IMPOSIBILIDAD DE ACOMPAÑAR A LOS DEPORTISTAS A LA ZONA DE COMBATE Y TAMBIEN NO PODRA SENTARSE EN SILLA DE ENTRENANDOR**

PAISES Y COMUNIDADES AUTONOMICAS DE ESPAÑA
ESPAÑA, REPUBLICA CHECA, INGLATERRA, PORTUGAL, Y TODAS LAS COMUNIDADES AUTONOMICAS DE ESPAÑA.

HOTEL ALISIO LAS CANTERAS

Bienvenido a Las Palmas de Gran Canaria, Ciudad de Mar y de Culturas.

Situados en el barrio de Guanarteme, muy cerca de la Playa Chica y en la península de **La Playa de Las Canteras**.

Estamos junto a la Avenida de Las Canteras, donde se puede observar a cualquier hora del día el caminar de cientos de visitantes, para contemplar un atardecer inigualable o disfrutar de las clemencias de una temperatura media casi constante de 21º.

La **Playa de Las Canteras**, es considerada la playa urbana más importante del archipiélago, acreditado certificado UNE-EN ISO 14001 AENOR junio 04. El Certificado garantiza que todos los servicios y trabajos en la playa se realizan en el más absoluto respeto al medio ambiente. Lo poseen 2 playas más en España.

Usted podrá visitar en un corto paseo uno de los puntos más emblemáticos de toda la Capital, lugar que marcó un antes y un después en nuestra cultura y símbolo del estilo de vida cosmopolita y costero de los isleños. Lugar de Reunión y Festividades carnavaleras: El Parque de Santa Catalina.

Alisios Canteras es el Hotel más cercano al Auditorio Alfredo Krauss. Moderno Auditorio y centro cultural del distrito Canteras de la Ciudad.

Encuéntrese con las actividades náutico deportivas de Las Canteras y con el Muelle Deportivo de la Ciudad a tan solo 15 minutos de agradable paseo.

La Avenida de Las Canteras ofrece un amplio abanico de ofertas de ocio diurno y nocturno. Terrazas, Restaurantes, Salas de baile, discotecas, Bares, etc.

A tan solo 2,5 kms, encontrará el mayor y más moderno Hospital de todo el archipiélago, el Hospital Doctor Negrín.

Federación Canaria de Judo y D.A.

JIU-JITSU - AIKIDO - KENDO - WU-SHU, DEFENSA PERSONAL Y NIHON-TAI-JITSU

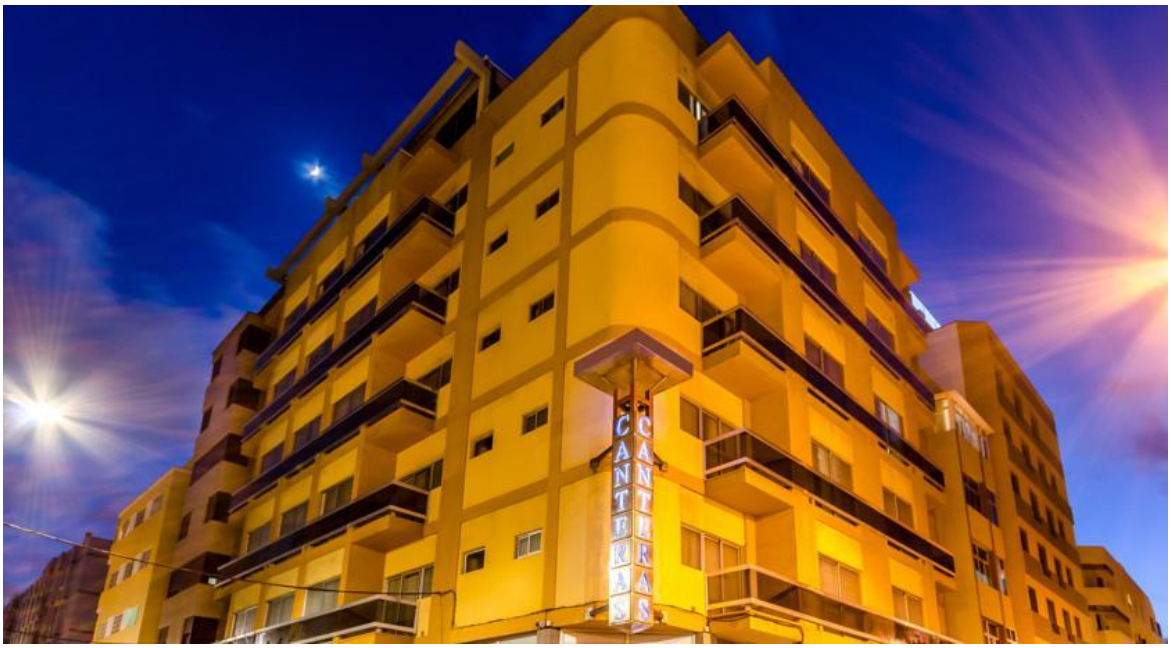

Dirección: Calle Colombia, 12, 35010 Las Palmas de Gran Canaria, Las Palmas
Teléfono:928 47 29 60

CIUDAD DEPORTIVA GRAN CANARIA

Dirección: Paseo Blas Cabrera Felipe "Físico", 3
35016 Las Palmas de Gran Canaria, Las Palmas

Nombrar a la Ciudad Deportiva Gran Canaria (CDGC, en adelante) es nombrar a la instalación polideportiva más importante de Gran Canaria. Situada en el cono sur de la capital, la CDGC es centro obligado para miles deportistas, que día a día se dan cita en la instalación para la práctica de su deporte favorito.

Así, la CDGC puede acoger multitud de actividades deportivas tan dispares como el atletismo, baloncesto, balonmano, voleibol, fútbol sala, natación, triatlón, tenis de mesa, aeróbic, spinning, mantenimiento, gimnasia, artes marciales, etc.

La gran oferta es posible gracias a la diversidad de espacios con los que cuenta: Pista de atletismo (400 metros y 6 calles), pabellón polideportivo cubierto (300 espectadores de aforo), piscina cubierta (50 metros y 8 calles), salas de musculación (3), sala de artes marciales, sala de actividades dirigidas, sala de triatlón (incluye rodillos y bicicletas de entrenamiento), pista de frontón y minifrontón (3), pistas de squash (2), etc.

Un gran campo de césped natural es referencia obligada en la CDGC, donde a día de hoy todas las disciplinas del atletismo tienen cabida (zonas de lanzamiento, de saltos, etc.), además de ser utilizado en muchas ocasiones para deportes como el rugby. La zona de gradas puede albergar entorno a los 800 espectadores, existiendo además en dicha área un edificio propio para el cronometraje y control de las diferentes pruebas atléticas. Además de todo lo señalado, muchos son los espacios auxiliares que se ofrecen al usuario, tales como, aulas de formación, salas polivalentes, ludoteca infantil, zona de oficinas y administración, vestuarios adaptados, cafetería y parking (capacidad de 250 vehículos).

INFORMACIÓN Y CONSULTAS

Alejandro Doblado Hernández
Director Técnico de la Federación Canaria de Judo y D.A.

TELÉFONO
640545732

WhatsApp